



Im Auftrag

Kassel, den

KATASTERAMT

Der Landrat des Landkreises Kassel

Es wird bescheinigt, daß die Grenzen und Bezeichnungen der Flurstücke mit dem Nachweis des Liegenschaftskatasters übereinstimmen.

NACHRICHTLICH :
DIE 20 KV-FREILEITUNG WIRD ABGEBAUT UND DURCH ERD-KABEL IN DER ÖFFENTLICHEN VERKEHRSFÄHRE ERSETZT

HINWEISE:
1. DER GELTUNGSBEREICH LIEGT IN DER ZONE III DES AMTLICH FESTGESETZTEN TRINKWASSERSCHUTZGEBIETES DES WASSERVERBANDES DER GEMEINDE FULDATAL
2. BEI FUNDEN VON BODENKIMMÄLERN IST DAS LANDESAMT FÜR DENKMALPFLEGE HESSEN IN MARBURG UNVERZÜGLICH ZU VERSTÄNDIGEN (ANZEIGEPFLICHT GEMÄß § 20 DSCHG).



BEARBEITET: 1.12.1994 C.Te. /
AMT FÜR PLANUNG UND DENKMALPFLEGE
ÄNDERUN
136.95Schm.
DR. ING. KLOSE
AMTSL EITER

Lageplan zur Satzung
Gemeinde Fuldatal, OT Wilhelmshagen
nach § 4 Abs. 2a des Maßnahmengesetzes zum Baugesetzbuch (BauGB)

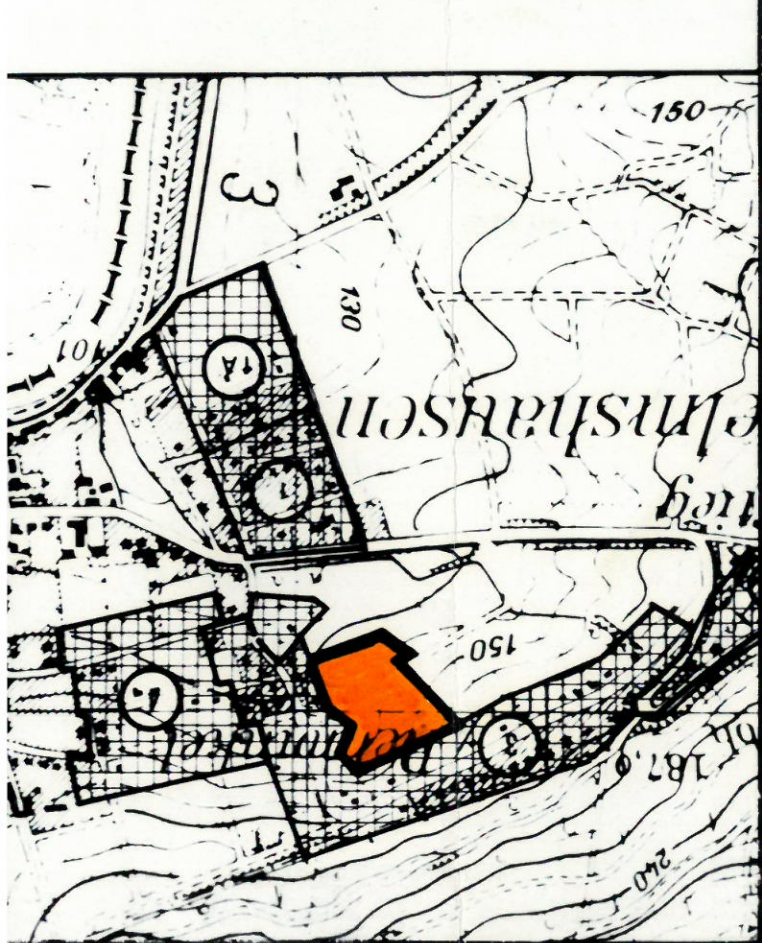

- GEMEINDESTRASSE
- FLÄCHE FÜR GEHÖLZANPFLANZUNG:
- GRÜNFLÄCHEN, PRIVAT
- GRUNDNUTZUNG:
- NACHRICHTLICHE DARSTELLUNG
- SPIELSTRASSE
- PRIVATE ZUFahrTEN